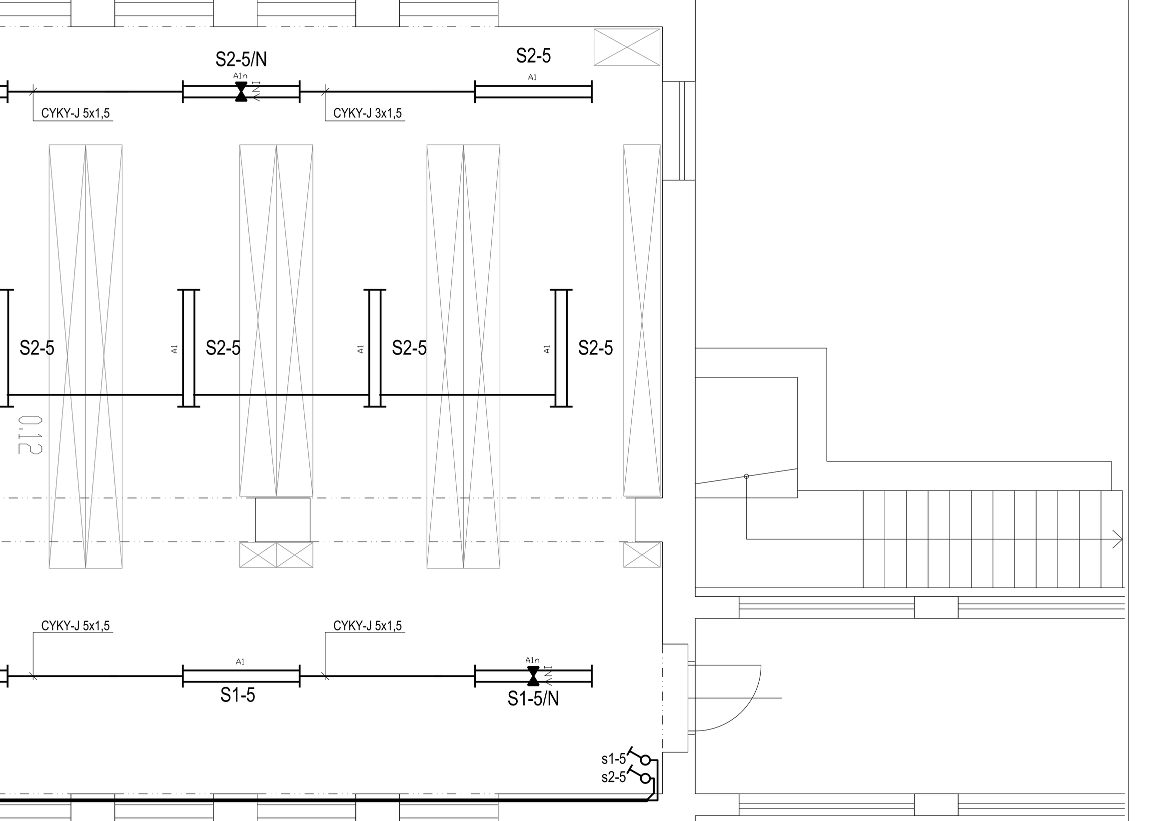

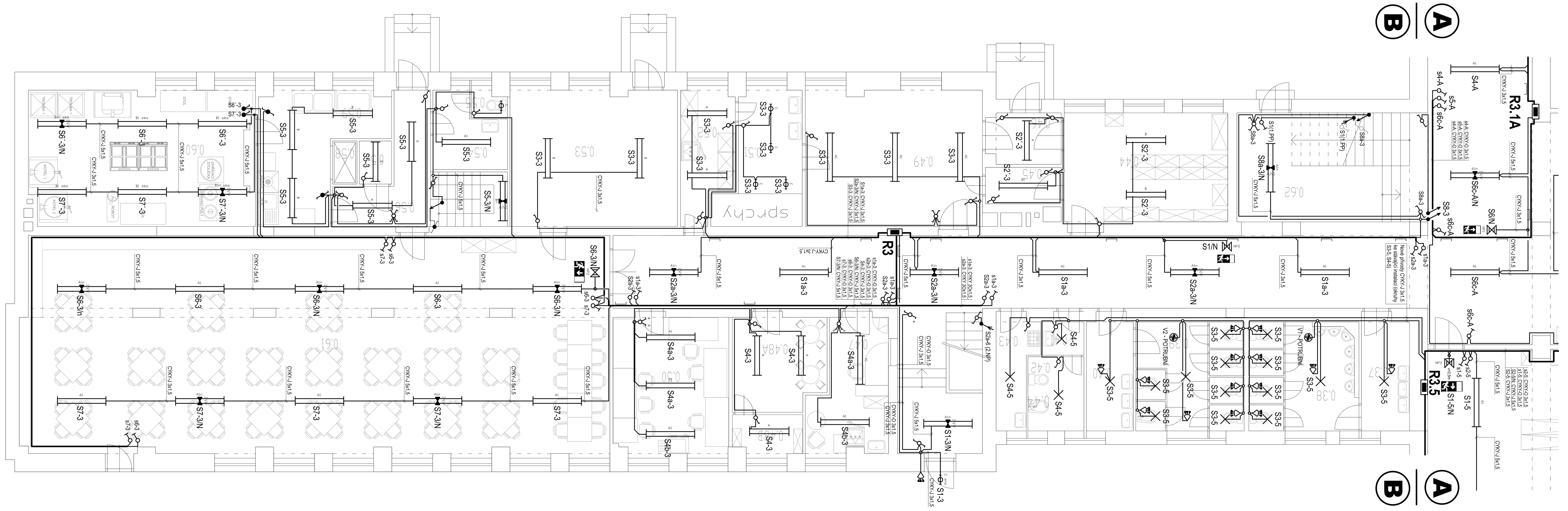

LEGENDA MÍSTNOSTÍ

číslo	účel místnost
0.01	chodba
0.02	sklad
0.03	umývárna
0.04	sklad CO
0.05	univerzální dílna
0.06	přípravna
0.07	kabinet
0.08	WC-předsíň dívky
0.09	WC-dívky
0.10	WC-chlapci
0.11	WC-předsíň chlapci
0.12	šatna
0.13	chodba
0.14	zádveří
0.15	zádveří
0.16	kancelář
0.17	sekretářka
0.18	ředitelna
0.19A	sborovna A
0.19B	sborovna B
0.20	učebna
0.21	učebna
0.22	učebna
0.23	sklad
0.24	sklad učebnic
0.25	chodba
0.26	ložnice
0.27	koupelna
0.28	pokoj
0.29	obývací pokoj
0.30	kuchyň
0.31	hala
0.32	spíž
0.33	předsíň
0.34	zádveří
0.35	WC-předsíň
0.36	WC
0.37	WC předsíň chlapci
0.38	WC chlapci
0.39	WC dívky
0.40	WC předsíň dívky
0.41	WC předsíň personál

číslo	účel místnost
0.42	WC personál
0.43	úklidová místnost
0.44	sklad
0.45	sklad
0.46	zádveří
0.47	kancelář vedoucí kuchyně
0.48A	kantýna
0.48B	kantýna
0.49	šatna tělesná výchova
0.50	učebna
0.51	umývárna se sprchami
0.52	šatna kuchařek
0.53	sklad potravin
0.54	šatna
0.55	WC
0.56	chodba
0.57	sklad
0.58	výtah
0.59	umývárna nádobí
0.60	kuchyň
0.61	jídelna
0.62	schodiště

LEGENDA ELEKTROINSTALACE

Ozn. sv.	Typ:	Název:	Množství:
A	BELTR 236 OP E	2x36W,T8,EVG,interiérové,přisazené , difuzor z opalizovaného PC	11
An	BELTR 236 OP M1h E	2x36W,T8,EVG,interiérové,přisazené , se záložním zdrojem	1
A1	BELTR 258 OP E	2x58W,T8,EVG,interiérové,přisazené , difuzor z opalizovaného PC	61
A1n	BELTR 258 OP M1h E	2x58W,T8,EVG,interiérové,přisazené , se záložním zdrojem	26
B	PRIMA 236 AC E	2x36W,T8,EVG,průmyslové	6
Bn	PRIMA 236 AC M1h E	2x36W,T8,EVG,průmyslové, se záložním zdrojem	1
B1	PRIMA 258 AC E	2x58W,T8,EVG,průmyslové	1
B1 abs	PRIMA 258 ABS AC E	2x58W,T8,EVG,průmyslové, základna ABS, difuzor AC	4
B1N abs	PRIMA 258 ABS AC M1h E	2x58W,T8,EVG,průmyslové, základna ABS, difuzor AC, se záložním zdrojem	2
C	LINEA ROUND 226 E	2x26W,G24q-3,EVG,interiérové přisazené, opál difusor	4
MO - 2,35m	MO 236 E	2x36W,T8,EVG,elipsa,bílá mřížka	10
MO	ASYMETRICKÉ SVÍTIDLO	2x36W,T8,	6
N	DL 195 BARI LED 2010/840	LED,downlight,interiérové kruhové vestavné 16W	4
C sns	IN 22BT15/029 OSMONT 2xE27 2x75W, IP44	zdroj Osram Dulux Intelligent Longlife 30W/825 E27	4
NP1	TIGRIS PL 108 NM1h	Nouzové svítidlo s piktogramem,montáž na strop, pro netrvalé osvětlení	1
NP2	TIGRIS 108 NM1h	Nouzové svítidlo,montáž na strop nebo zeď,pro netrvalé osvětlení	4

Značka	Typ:	Název:
	KU 68	KRABICE UNIVERZÁLNÍ KU 68-1901, POD PŘÍSTROJE
	KPR 68	KRABICE UNIVERZÁLNÍ KU 68-1901, POD PŘÍSTROJE
o	KU 68 - 1902	KRABICE ODBOČNÁ S VÍČKEM (SPOJ. WAGOSVORKAMI), IP 20
⊘	KO97/5	KRABICE ODBOČNÁ S VÍČKEM A SVORKOVNICÍ, IP 20
		SPÍNAČ KOLÉBKOVÝ, ŘAZENÍ 1, 250V AC, 10A, IP 20
		SPÍNAČ KOLÉBKOVÝ, ŘAZENÍ 5, 250V AC, 10A, IP 20
		SPÍNAČ KOLÉBKOVÝ, ŘAZENÍ 6, 250V AC, 10A, IP 20
		SPÍNAČ KOLÉBKOVÝ, ŘAZENÍ 7, 250V AC, 10A, IP 20
		OVLADAČ ZAPÍNACÍ, 250V AC, 10A, IP 20
		SPÍNAČ JEDNOPÓLOVÝ, 250V AC, 10A, IP 44
		SPÍNAČ SÉRIOVÝ, 250V AC, 10A, IP 44
		PŘEPÍNAČ STŘÍDAVÝ, 250V AC, 10A, IP 44
		PIR ČIDLO NÁSTĚNNÉ, 230V, 2000W, IP44, 180°, DOSAH MIN.12M

Označení	Význam piktogramu
	ÚNIKOVÝ VÝCHOD (NAD DVEŘE)
	ÚNIKOVÉ SCHODIŠTĚ DOLŮ
	ÚNIKOVÝ VÝCHOD (SMĚR)

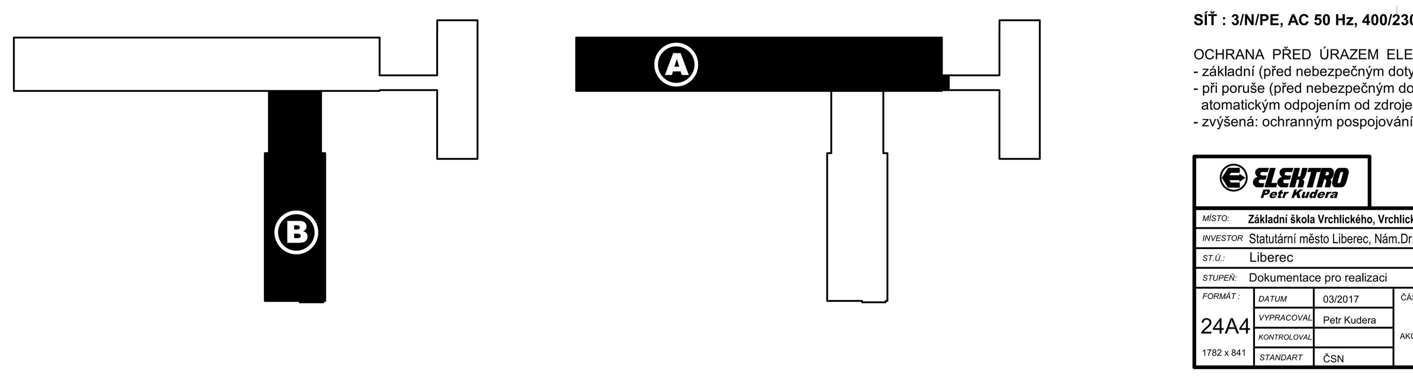

SÍŤ : 3/N/PE, AC 50 Hz, 400/230V / TN-C-S

OCHRANA PŘED ÚRAZEM ELEKTRICKÝM PROUDEM DLE ČSN 33 2000-4-41 ed.2
- základní (před nebezpečným dotykem živých částí) - izolací, kryty,
- při poruše (před nebezpečným dotykem neživých částí v případě poruchy) - atomatickým odpojením od zdroje jističi a pojistkami
- zvýšená: ochranným pospojováním a proudovým chráničem

ELEKTRO Petr Kudera

MÍSTO:	Základní škola Vrchlického, Vrchlického 17, Liberec 13	PROJEKTANT:	PETR KUDERA, Krásná 72,468 21 Bratříkov, tel. 774 22 66 50, IČO: 148 30 353
INVESTOR:	Statutární město Liberec, Nám.Dr.E.Beneše 1, Liberec	AKCE:	Rekonstrukce elektrické instalace NN ZŠ
ST.Ú.:	Liberec		
STUPEŇ:	Dokumentace pro realizaci		
FORMÁT: 24A4 (1782 x 841)	DATUM: 03/2017	ČÁST:	ELEKTROINSTALACE NN
	VYPRACOVAL: Petr Kudera	AKCE:	1.N.P. SVĚTELNÉ OBVODY
	KONTROLOVAL:	MĚŘÍTKO:	1:50
	STANDART: ČSN	Č. VÝKRESU:	E4